

# Avenant à la convention de programmation et de suivi des déploiements FttH



## Entre :

L'État, domicilié aux fins des présentes Préfecture de Lot et Garonne, Place Verdun, 47920 Agen, représenté par Madame Béatrice LAGARDE, Préfet de Lot et Garonne.

Ci-après désigné l' « *État* »

Et,

Le Département de Lot et Garonne, domicilié aux fins des présentes à l'hôtel du département, 1633 Avenue du Général Leclerc, 47000 Agen, représenté par le Président du Conseil Départemental Pierre CAMANI, dument habilité par délibération en date du **xx xxxx 201x**

Ci-après désigné le « *Département* »

Et,

La Communauté d'Agglomération d'Agen, domicilié aux fins des présentes à l'hôtel des Maures, 8 rue André Chénier, CS 10190, 47916 AGEN, représenté par son Président Jean DIONIS DU DEJOUR, dument habilité par délibération de son Conseil communautaire du **xx xxxx 201x**

La Commune de Marmande, domiciliée aux fins des présentes Hôtel de ville, Place Clémenceau, B.P. 313, 47207 MARMANDE cedex, représentée par son Maire Monsieur Daniel BENQUET dument habilité par délibération de son Conseil municipal du **xx xxxx 201x**

La Commune de Villeneuve sur Lot, domicilié aux fins des présentes boulevard de la République, 47300 Villeneuve sur Lot, représenté par son Maire Patrick CASSANY, dument habilité par délibération de son Conseil municipal du **xx xxxx 201x**

Ci-après désigné « *la Collectivité* »

Et,

Orange, Société anonyme au capital de 10 640 226 396 Euros, immatriculée au registre du Commerce et des Sociétés de Paris sous le numéro 380 129 866 et dont le siège social est situé au 78 rue Olivier de Serres, 75505 Paris cedex 15, représenté par M. Eric ARDUN en sa qualité de Délégué Régional Nouvelle Aquitaine Sud

Ci-après désigné l' « *Opérateur de Réseau Conventioonné* » ou ORC

D'autre part,

Tous ensembles désignés les « *Parties* »,

## Table des matières

|                                                                                                                    |          |
|--------------------------------------------------------------------------------------------------------------------|----------|
| <b>Préambule</b>                                                                                                   | <b>4</b> |
| <b>Article 1. Objet</b>                                                                                            | <b>5</b> |
| <b>Article 2. Modification du point 1.4 du préambule</b>                                                           | <b>5</b> |
| <b>Article 3. Modification de l'annexe 2 « Zone conventionnée »</b>                                                | <b>6</b> |
| <b>Article 4. Modification de l'annexe 3 « Volumes annuels »</b>                                                   | <b>7</b> |
| <b>Article 5. Modification de l'annexe 8 « Informations communiquées dans le cadre du suivi des déploiements »</b> | <b>7</b> |

## Préambule

Les Parties ont signé le 1<sup>er</sup> juin 2016 une convention de programmation et de suivi des déploiements FttH.

En 2018, l'ORC a proposé au Gouvernement des engagements de déploiements FttH en zone AMII dans le cadre de l'article L.33-13 du code des postes et communications électroniques. L'ORC a également souhaité accroître la transparence de ses déploiements et a exprimé la volonté de décliner localement ses engagements et de proposer à l'ensemble des collectivités locales signataires d'une CPSD des avenants à ces dernières permettant notamment d'enrichir les annexes de suivi.

Dans la suite de ces évolutions, et en application de l'article 14 de cette Convention, les Parties ont souhaité modifier la Convention les liant.

Par cet avenant, l'ORC propose de communiquer, dans les conditions prévues par la convention, à l'ensemble des signataires, les éléments suivants :

- le calendrier détaillé, année par année et commune par commune, du démarrage des déploiements ainsi que la date de fin des déploiements (Annexe 2 de la convention) ;
- par année, le volume indicatif des locaux programmés, des locaux raccordables sur demande ainsi que le volume indicatif des locaux raccordables (Annexe 3 de la convention) ;
- la mise à jour du référentiel d'informations communiquées dans le cadre du suivi des déploiements (Annexe 8 de la convention).

Les Parties se sont rapprochées ce jour pour formaliser leurs engagements réciproques dans le cadre du présent avenant.

**Ceci étant exposé, les Parties ont convenu et arrêté ce qui suit :**

## Article 1. **Objet**

Le présent avenant a pour objet d'annuler et remplacer :

- le paragraphe 1.4 du Préambule « Sur le projet et les objectifs de l'Opérateur signataire pour le territoire de la Collectivité » ainsi que
- l'annexe 2 « Zone conventionnée »
- l'annexe 3 « Volumes annuels »
- l'annexe 8 « Informations communiquées dans le cadre du suivi des déploiements »

Les autres stipulations et Annexes de la convention demeurent inchangées et continuent de s'appliquer aux Parties.

Il prend effet à la signature des Parties pour la durée de la Convention.

## Article 2. **Modification du point 1.4 du préambule**

Le nouveau paragraphe du Préambule 1.4 ci-dessous annule et remplace le texte existant.

L'objectif confirmé d'Orange pour 2020 est d'avoir déployé la fibre dans l'ensemble des communes déclarées lors de l'AMII ainsi que celles ajoutées ultérieurement en concertation avec les porteurs de projet RIP et confirmées à de multiples reprises aux pouvoirs publics.

Orange réaffirme à travers cette présente Convention ses intentions d'investissement pour le déploiement du réseau FttH (Fiber to the Home), facteur de compétitivité et de croissance pour le pays et dont elle a fait l'un des axes mobilisateurs de son projet d'entreprise, Essentiels2020.

Pour l'ensemble de ses déploiements FttH, Orange est convaincu de la nécessité d'une coopération étroite entre l'opérateur déployant ce réseau très haut débit et les acteurs publics, au premier rang desquels les collectivités territoriales et notamment les signataires de la présente Convention, afin de faciliter le déploiement de son propre réseau sur le territoire des collectivités territoriales concernées.

Seule une telle approche en concertation étroite entre les collectivités et l'Opérateur de réseau permettra de mener à bien un programme de cette ampleur et de cette durée.

Orange a répondu à l'Appel à Manifestation d'Intention d'Investissement (AMII) du Commissariat Général à l'Investissement (CGI) en qualité d'opérateur de communications électroniques au sens de l'article L 32-1 du code des postes et communications électroniques et en particulier sur le territoire de la Collectivité.

Le 15 novembre 2011, Orange et SFR signaient un accord portant sur les 11 millions de logements couverts par l'un ou l'autre des deux opérateurs en dehors des zones très denses. Fin juillet 2015, Orange a pris note que NC-SFR a renoncé à déployer en fibre jusqu'au logement certaines communes que SFR s'était engagé à déployer. Ainsi, l'interdiction de déployer par Orange a été levée sur 208 communes.

Dans son souhait de doter les territoires de la meilleure technologie, Orange a décidé de déployer le 100% fibre sur ces communes, à 100%.

Orange a proposé toutes les modalités d'accès prévues par la réglementation en zone moins dense, notamment des offres de cofinancement en publiant, dès début juillet 2011, son offre d'accès en dehors de la

Zone Très Dense à la partie terminale des lignes de communications électroniques à Très Haut Débit en fibre optique.

En 2018, Orange a poursuivi l'accélération de son programme et produit plus de 2 millions de prises programmées et autant de prises raccordables.

Orange a proposé au Gouvernement des engagements de déploiements FttH en zone AMII<sup>1</sup> au titre de l'article L.33-13 du code des postes et communications électroniques. Ces engagements nationaux intègrent notamment les communes de la Zone moins dense faisant l'objet de la présente convention.

Dans la présente convention, Orange contractualise ses engagements de déploiements FttH avec les Collectivités concernées. Orange s'y engage auprès d'elles dans un processus de transparence accrue de ses déploiements en les informant sur :

- le calendrier prévisionnel pluriannuel de démarrage de ses déploiements à la maille de la commune (Annexe 2),
- les volumes prévisionnels annuels des locaux programmés, des locaux raccordables sur demande ainsi que de locaux raccordables à la maille du périmètre de la présente convention (Annexe 3).

### Article 3. Modification de l'annexe 2 « Zone conventionnée »

Communes hors Zone très dense

| Code INSEE | EPCI         | Commune                   | Année de lancement | Nb de locaux (INSEE 2014) | Achèvement du déploiement |
|------------|--------------|---------------------------|--------------------|---------------------------|---------------------------|
| 47001      | CA d'Agen    | Agen                      | 2015               | 21 542                    | 2020                      |
| 47019      | CA d'Agen    | Bajamont                  | 2020               | 449                       | 2020                      |
| 47031      | CA d'Agen    | Boé                       | 2018               | 2 517                     | 2020                      |
| 47032      | CA d'Agen    | Bon-Encontre              | 2018               | 2 883                     | 2020                      |
| 47069      | CA d'Agen    | Colayrac-Saint-Cirq       | 2019               | 1 379                     | 2020                      |
| 47100      | CA d'Agen    | Foulayronnes              | 2019               | 2 359                     | 2020                      |
| 47128      | CA d'Agen    | Lafox                     | 2020               | 514                       | 2020                      |
| 47145      | CA d'Agen    | Layrac                    | 2020               | 1 777                     | 2020                      |
| 47201      | CA d'Agen    | Le Passage                | 2015               | 4 962                     | 2020                      |
| 47234      | CA d'Agen    | Saint-Caprais-de-Lerm     | 2020               | 300                       | 2020                      |
| 47246      | CA d'Agen    | Saint-Hilaire-de-Lusignan | 2020               | 666                       | 2020                      |
| 47288      | CA d'Agen    | Sauvagnas                 | 2020               | 230                       | 2020                      |
| 47157      | Ville Centre | Marmande                  | 2015               | 10 241                    | 2020                      |
| 47323      | Ville Centre | Villeneuve-sur-Lot        | 2015               | 13 133                    | 2020                      |

<sup>1</sup> Zone constituée des communes initialement en zone AMII en 2011, en tenant compte de l'accord de mise en cohérence des déploiements en dehors des zones très denses conclu avec SFR en novembre 2011, étendue en intégrant notamment les communes anciennement en zones très denses et les communes libérées des engagements de l'accord susmentionné.

## Article 4. **Modification de l'annexe 3 « Volumes annuels »**

La nouvelle Annexe 3 ci-dessous annule et remplace l'Annexe 3 existante.

L'ORC met en œuvre les moyens nécessaires pour déployer les volumes indicatifs prévisionnels suivant :

| Année | Volume de locaux programmés |                       | Volume minimum de locaux raccordables |                       | Volume maximum de locaux raccordables sur demande |                       | Volume de locaux en aval PM non encore raccordables <sup>1</sup> |                       |
|-------|-----------------------------|-----------------------|---------------------------------------|-----------------------|---------------------------------------------------|-----------------------|------------------------------------------------------------------|-----------------------|
|       | Nombre de locaux            | % du total des locaux | Nombre de locaux                      | % du total des locaux | Nombre de locaux                                  | % du total des locaux | Nombre de locaux                                                 | % du total des locaux |
| 2018  | 33 725                      | 54%                   | 18 458                                | 29%                   | 9 443                                             | 15%                   | 5 824                                                            | 9%                    |
| 2019  | 48 338                      | 77%                   | 31 958                                | 51%                   | 9 443                                             | 15%                   | 6 938                                                            | 11%                   |
| 2020  | 62 952                      | 100%*                 | 53 509                                | 85%                   | 9 443                                             | 15%                   |                                                                  |                       |
| 2021  | 62 952                      | 100%*                 | 58 545                                | 93%                   | 4 407                                             | 7%                    |                                                                  |                       |
| 2022  | 62 952                      | 100%*                 | 62 952                                | 100%*                 |                                                   |                       |                                                                  |                       |

<sup>1</sup> Locaux en aval PM non encore raccordables : locaux programmés mais pas encore raccordables ou raccordables sur demande (par exemple : locaux raccordables dès autorisation, etc.) ;

\* : voir dispositions des articles 5.2.2 et 5.2.4 relatifs aux refus de tiers ou équivalents

Source INSEE 2014

## Article 5. **Modification de l'annexe 8 « Informations communiquées dans le cadre du suivi des déploiements »**

La nouvelle Annexe 8 ci-dessous annule et remplace l'Annexe 8 existante.

L'ORC précise dans l'Annexe 8 les caractéristiques de l'ensemble des informations qui seront communiquées dans le cadre du suivi des déploiements. A minima, celles-ci comporteront les éléments suivants :

- Cartographie des déploiements réalisés au format vectoriel (mise à jour du fichier cartographique communiqué dans le cadre de la programmation concertée des déploiements)

Avenant à la convention de programmation et de suivi des déploiements

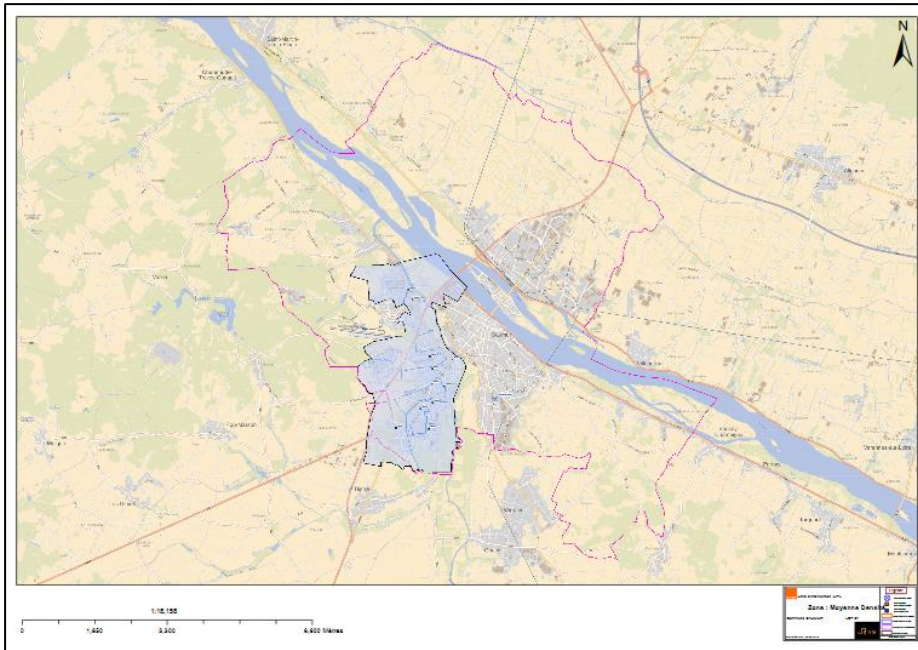

Avenant à la convention de programmation et de suivi des déploiements

- Fichier de suivi des déploiements à la maille de la commune comportant le nombre de locaux « Raccordables », « Raccordables dès autorisation », « en aval PM non encore raccordables » et « Raccordables sur demande ».

| Code INSEE | EPCI      | Commune                   | Nombre total de PM à terme | Début déploiement | Nombre de PM en cours d'établissement | PM mis à disposition | Nombre total de locaux programmés | Nombre de locaux raccordables sur demande | Nombre de locaux raccordables dès autorisation | Nombre de locaux en aval PM non encore raccordables | Nombre de locaux raccordables |
|------------|-----------|---------------------------|----------------------------|-------------------|---------------------------------------|----------------------|-----------------------------------|-------------------------------------------|------------------------------------------------|-----------------------------------------------------|-------------------------------|
| 47001      | CA d'Agen | Agen                      |                            | 2015              |                                       |                      |                                   |                                           |                                                |                                                     |                               |
| 47019      | CA d'Agen | Bajamont                  |                            | 2020              |                                       |                      |                                   |                                           |                                                |                                                     |                               |
| 47031      | CA d'Agen | Boé                       |                            | 2018              |                                       |                      |                                   |                                           |                                                |                                                     |                               |
| 47032      | CA d'Agen | Bon-Encontre              |                            | 2018              |                                       |                      |                                   |                                           |                                                |                                                     |                               |
| 47069      | CA d'Agen | Colayrac-Saint-Cirq       |                            | 2019              |                                       |                      |                                   |                                           |                                                |                                                     |                               |
| 47100      | CA d'Agen | Foulayronnes              |                            | 2019              |                                       |                      |                                   |                                           |                                                |                                                     |                               |
| 47128      | CA d'Agen | Lafox                     |                            | 2020              |                                       |                      |                                   |                                           |                                                |                                                     |                               |
| 47145      | CA d'Agen | Layrac                    |                            | 2020              |                                       |                      |                                   |                                           |                                                |                                                     |                               |
| 47201      | CA d'Agen | Le Passage                |                            | 2015              |                                       |                      |                                   |                                           |                                                |                                                     |                               |
| 47234      | CA d'Agen | Saint-Caprais-de-Lerm     |                            | 2020              |                                       |                      |                                   |                                           |                                                |                                                     |                               |
| 47246      | CA d'Agen | Saint-Hilaire-de-Lusignan |                            | 2020              |                                       |                      |                                   |                                           |                                                |                                                     |                               |
| 47288      | CA d'Agen | Sauvagnas                 |                            | 2020              |                                       |                      |                                   |                                           |                                                |                                                     |                               |
| 47157      |           | Marmande                  |                            | 2015              |                                       |                      |                                   |                                           |                                                |                                                     |                               |
| 47323      |           | Villeneuve-sur-Lot        |                            | 2015              |                                       |                      |                                   |                                           |                                                |                                                     |                               |

Avenant à la convention de programmation et de suivi des déploiements

- Fichier IPE précisant notamment le statut de chacun des locaux rattaché au PM (Raccordable sur demande / Raccordable dès autorisation / Raccordable) issu du groupe de travail Interop – disponible 2018

| Donnée                           | Format                                                | Présence                                         | PM - convention signée ou consultation ZAD lancée | P1 - Etude réalisée (APD) | P2 - Publication 3PM | P3 - PM livrés | P4 - Post P3 | COPI | PM UNITAIRE | PM UNITAIRE                                                                                                                                                                                         | P0, P1... Indique la pertinence de l'information dans le CSV mais la gestion au niveau du bâtiment pose encore problème.                                                                                                                                                                                    |
|----------------------------------|-------------------------------------------------------|--------------------------------------------------|---------------------------------------------------|---------------------------|----------------------|----------------|--------------|------|-------------|-----------------------------------------------------------------------------------------------------------------------------------------------------------------------------------------------------|-------------------------------------------------------------------------------------------------------------------------------------------------------------------------------------------------------------------------------------------------------------------------------------------------------------|
| IdentifiantImmeuble              | Alphanumérique - 15 caractères                        | Obligatoire si CodeAdresseImmeuble non renseigné | Oui                                               | ?                         | ?                    | ?              | ?            | A    | A           | Utilisation par certains OI tant que pas passé sur MédiaPost                                                                                                                                        | 1 ligne par immeuble dans le CSV mais la gestion au niveau du bâtiment pose encore problème.                                                                                                                                                                                                                |
| CodeVoieRivoliImmeuble           | Alphanumérique - 4 caractères                         | O                                                | Oui                                               |                           |                      |                |              | A    | A           |                                                                                                                                                                                                     |                                                                                                                                                                                                                                                                                                             |
| CodeEnseeImmeuble                | Alphanumérique - 5 caractères                         | O                                                | Oui                                               |                           |                      |                |              | A    | A           |                                                                                                                                                                                                     |                                                                                                                                                                                                                                                                                                             |
| CodePostalImmeuble               | Numérique - 5 caractères                              | O                                                | Oui                                               |                           |                      |                |              | A    | A           |                                                                                                                                                                                                     |                                                                                                                                                                                                                                                                                                             |
| CommuneImmeuble                  | Alphanumérique                                        | O                                                | Oui                                               |                           |                      |                |              | A    | A           |                                                                                                                                                                                                     |                                                                                                                                                                                                                                                                                                             |
| CodeAdresseImmeuble              | Alphanumérique - 10 caractères                        | Obligatoire si IdentifiantImmeuble non renseigné | Oui                                               |                           |                      |                |              | A    | A           | adresse mediaPost hexacé                                                                                                                                                                            | Attention non partagé par tous les opérateurs ; ou CodeEnsee+CodeVoie+NumeroVoie+extension                                                                                                                                                                                                                  |
| TypeVoieImmeuble                 | Alphanumérique                                        | F                                                | Oui                                               |                           |                      |                |              | A    | A           |                                                                                                                                                                                                     |                                                                                                                                                                                                                                                                                                             |
| NomVoieImmeuble                  | Alphanumérique                                        | O                                                | Oui                                               |                           |                      |                |              | A    | A           |                                                                                                                                                                                                     |                                                                                                                                                                                                                                                                                                             |
| NumeroVoieImmeuble               | Numérique - 5 caractères maximum                      | O                                                | Oui                                               |                           |                      |                |              | A    | A           | rempli avec 0 quand pas de n° attribué dans cette rue, le 0 ne constitue pas une valeur par défaut, si le numero est inconnu de l'OI, le champ doit rester vide et sera notifié à relet de la ligne | Ne permet pas de gérer des regroupements de parcelles Type 166-170 => Hexacé concaténé 40-42 devient 4042. Plusieurs adresses pour le même bâtiment également. Problème identifié, non solutionné                                                                                                           |
| ComplementNumeroVoieImmeuble     | Valeurs possibles : [ A - Z ]                         | F                                                | Oui                                               |                           |                      |                |              | A    | A           | B="B" soit "BIS" idem pour Ter etc                                                                                                                                                                  | idem gestion Hexacé                                                                                                                                                                                                                                                                                         |
| BatimentImmeuble                 | Alphanumérique                                        | F                                                | Oui                                               |                           |                      |                |              | A    | A           |                                                                                                                                                                                                     | Nom du bâtiment                                                                                                                                                                                                                                                                                             |
| NombreLogementsAdresseIPE        | Numérique - 5 caractères                              | O                                                | Oui                                               |                           |                      |                |              | A    | A           | par adresse. La cible veut que ce nombre soit mis à jour avec le nb de logements du Cr MAD                                                                                                          | On parle de logement mais ce peut être des entreprises, des commerces, des administrations => Proposition: nb locaux FTTH ; SPR ne compte pas forcément les logements et les entreprises => Réponse en attente ; Problème en suspens, la répartition des prises d'une adresse dans les différents immeubles |
| EtatImmeuble                     | CIBLE/SIGNE/EN COURS DE DEPLOIEMENT/DEPLOYE/ABANDONNE | O                                                | Oui                                               |                           |                      |                |              | A    | A           | ABANDONNE, uniquement les adresses abandonnées dans les 3 mois précédant la publication de l'IPE                                                                                                    |                                                                                                                                                                                                                                                                                                             |
| DateSignatureConvention          | Numérique au format AAAAMMJJ                          | C                                                | Oui                                               |                           |                      |                |              | A    | A           |                                                                                                                                                                                                     | obligatoire si TypeAdresse=IMMEUBLE                                                                                                                                                                                                                                                                         |
| GestionnaireImmeuble             | Alphanumérique                                        | C                                                | Oui                                               |                           |                      |                |              | A    | A           |                                                                                                                                                                                                     | obligatoire si TypeAdresse=IMMEUBLE                                                                                                                                                                                                                                                                         |
| CodePostalGestionnaire           | Numérique - 5 caractères                              | C                                                | Oui                                               |                           |                      |                |              | A    | A           |                                                                                                                                                                                                     | obligatoire si TypeAdresse=IMMEUBLE                                                                                                                                                                                                                                                                         |
| CommuneGestionnaire              | Alphanumérique                                        | C                                                | Oui                                               |                           |                      |                |              | A    | A           |                                                                                                                                                                                                     | obligatoire si TypeAdresse=IMMEUBLE                                                                                                                                                                                                                                                                         |
| TypeVoieGestionnaire             | Alphanumérique                                        | F                                                | Oui                                               |                           |                      |                |              | A    | A           |                                                                                                                                                                                                     | obligatoire si TypeAdresse=IMMEUBLE                                                                                                                                                                                                                                                                         |
| NomVoieGestionnaire              | Alphanumérique                                        | C                                                | Oui                                               |                           |                      |                |              | A    | A           |                                                                                                                                                                                                     | obligatoire si TypeAdresse=IMMEUBLE                                                                                                                                                                                                                                                                         |
| NumeroVoieGestionnaire           | Numérique - 5 caractères maximum                      | F                                                | Oui                                               |                           |                      |                |              | A    | A           |                                                                                                                                                                                                     | ne permet pas de gérer 166-170 rue xxx (vrai pour tous les champs numéros)                                                                                                                                                                                                                                  |
| ComplementNumeroVoieGestionnaire | Valeurs possibles : [ A - Z ]                         | F                                                | Oui                                               |                           |                      |                |              | A    | A           |                                                                                                                                                                                                     | Pas de bâtiment gestionnaire comme pour les autres adresses ? (cf ligne 13.2)                                                                                                                                                                                                                               |
| SiretGestionnaire                | Alphanumérique                                        | F                                                | Oui                                               |                           |                      |                |              | A    | A           |                                                                                                                                                                                                     | Id                                                                                                                                                                                                                                                                                                          |
| DateCablageAdresse               | Numérique au format AAAAMMJJ                          | F                                                | Oui                                               | Oui                       |                      |                |              | A    | A           | cas des MAD partielles. Si état immeuble<=> 'deploye', Date prévisionnelle. Sinon, Date effective                                                                                                   |                                                                                                                                                                                                                                                                                                             |
| DateDerniereModification         | Numérique au format AAAAMMJJ                          | F                                                | Oui                                               | P                         | P                    | P              | P            | A    | A           |                                                                                                                                                                                                     |                                                                                                                                                                                                                                                                                                             |
| ReferencePM                      | Alphanumérique - 20 caractères max                    | C                                                | Oui                                               |                           |                      |                |              | A    | A           |                                                                                                                                                                                                     | Préciser ReferencePM de l'opérateur d'Immeuble ; Necessite table de correspondance avec Reference PM OC                                                                                                                                                                                                     |
| EtatPM                           | EN COURS DE DEPLOIEMENT/DEPLOYE/ABANDONNE             | C                                                | Oui                                               | P                         | Oui                  |                |              | A    | A           | ok                                                                                                                                                                                                  |                                                                                                                                                                                                                                                                                                             |
| DateInstallationPM               | Numérique au format AAAAMMJJ                          | C                                                | Oui                                               |                           | P                    |                |              | A    | A           | conditionné à la présence de la ref_PM. Si état PM<=>'deploye', Date prévisionnelle. Sinon, Date effective                                                                                          |                                                                                                                                                                                                                                                                                                             |
| TypeEmplacementPM                | Alphanumérique                                        | O                                                | Oui                                               |                           |                      |                |              | A    | A           | Localisation physique du PM (façade, poteau, chambre, intérieur...) ou type de PM (shelter, armoire de rue, en sous-sol...)                                                                         |                                                                                                                                                                                                                                                                                                             |
| CommentaireLocalisationPM        | Alphanumérique                                        | F                                                | Oui                                               |                           |                      |                |              | A    | A           | Pour expliciter si besoin la Localisation du PM (s'il n'a pas d'adresse par exemple) - PRECISER SI ADRESSE PRECISE OU APPROXIMATIVE                                                                 | Devoir être identique à celui du Cr MAD ? A travailler ultérieurement                                                                                                                                                                                                                                       |
| CapaciteMaxPM                    | Numérique                                             | F                                                | Oui                                               |                           |                      |                |              | A    | A           | Capacité max de logements adressables par le PM (s'il est extérieur)                                                                                                                                |                                                                                                                                                                                                                                                                                                             |
| CodeVoieRivoliPM                 | Alphanumérique - 4 caractères                         | C                                                | Oui                                               |                           |                      |                |              | A    | A           | conditionné à la présence de la ref_PM                                                                                                                                                              |                                                                                                                                                                                                                                                                                                             |
| CodeInseePM                      | Alphanumérique - 5 caractères                         | C                                                | Oui                                               |                           |                      |                |              | A    | A           | conditionné à la présence de la ref_PM                                                                                                                                                              |                                                                                                                                                                                                                                                                                                             |
| CodePostalPM                     | Numérique - 5 caractères                              | C                                                | Oui                                               |                           |                      |                |              | A    | A           | conditionné à la présence de la ref_PM                                                                                                                                                              |                                                                                                                                                                                                                                                                                                             |
| CommunePM                        | Alphanumérique                                        | C                                                | Oui                                               |                           |                      |                |              | A    | A           | conditionné à la présence de la ref_PM                                                                                                                                                              |                                                                                                                                                                                                                                                                                                             |
| CodeAdressePM                    | Alphanumérique                                        | F                                                | Oui                                               |                           |                      |                |              | A    | A           | MediaPost Hexacé                                                                                                                                                                                    |                                                                                                                                                                                                                                                                                                             |
| TypeVoiePM                       | Alphanumérique                                        | F                                                | Oui                                               |                           |                      |                |              | A    | A           |                                                                                                                                                                                                     |                                                                                                                                                                                                                                                                                                             |
| NomVoiePM                        | Alphanumérique                                        | C                                                | Oui                                               |                           |                      |                |              | A    | A           | conditionné à la présence de la ref_PM                                                                                                                                                              |                                                                                                                                                                                                                                                                                                             |
| NumeroVoiePM                     | Numérique - 5 caractères maximum                      | C                                                | Oui                                               |                           |                      |                |              | A    | A           | rempli avec 0 quand pas de n° attribué (null=0)                                                                                                                                                     |                                                                                                                                                                                                                                                                                                             |
| ComplementNumeroVoiePM           | Valeurs possibles : [ A - Z ]                         | F                                                | Oui                                               |                           |                      |                |              | A    | A           | conditionné à la présence de la ref_PM                                                                                                                                                              | B, T, Q                                                                                                                                                                                                                                                                                                     |
| BatimentPM                       | Alphanumérique                                        | F                                                | Oui                                               |                           |                      |                |              | A    | A           |                                                                                                                                                                                                     | Nom du bâtiment                                                                                                                                                                                                                                                                                             |
| TypeIngénierie                   | Alphanumérique                                        | C                                                | Oui                                               |                           |                      |                |              | A    | A           | conditionné à la présence de la ref_PM                                                                                                                                                              | Mono/Bi, Quand ? A charge de l'OI de le rapprocher de ses STAS                                                                                                                                                                                                                                              |
| FibreDedieeLibre                 | O/N                                                   | F                                                | Oui                                               |                           |                      |                |              | Oui  | A           | conditionné à la présence de la ref_PM. Cible veut que l'on ait ce champ en "Conditionné"                                                                                                           | "O", s'il reste au moins une fibre dédiée à exploiter                                                                                                                                                                                                                                                       |
| NombreLogementsPM                | Numérique - 5 caractères                              | C                                                | Oui                                               |                           | Oui                  |                |              | A    | A           | conditionné à la présence de la ref_PM. Mis à jour pour le n+1 IPE avec les infos finalisées des Cr MAD                                                                                             |                                                                                                                                                                                                                                                                                                             |
| NombreColonnesMontantesPM        | Numérique - 5 caractères                              | F                                                | Oui                                               |                           |                      |                |              | A    | A           | ne sera rempli que si justifié par l'offre de l'OI, sert à relier avec la grille tarifaire                                                                                                          |                                                                                                                                                                                                                                                                                                             |
| DateMiseEnServiceCommercialePM   | Numérique au format AAAAMMJJ                          | C                                                | Oui                                               |                           | Oui                  |                |              | A    | A           | Ecart par rapport à la V2.0 en travaux (Date première MAD)                                                                                                                                          |                                                                                                                                                                                                                                                                                                             |
| ReferenceConsultationNative      | Alphanumérique                                        | F                                                | Oui                                               |                           |                      |                |              | A    | A           | Référence de l'OI sur la consultation liée au PM                                                                                                                                                    |                                                                                                                                                                                                                                                                                                             |
| NombrePMTTechniques              | Numérique                                             | F                                                | Oui                                               |                           | OUI                  |                |              | A    | A           | Référence des PM Techniques agrégés PMR (Castor/Pollux)                                                                                                                                             |                                                                                                                                                                                                                                                                                                             |
| TypeImmeuble                     | PAVILLON/IMMEUBLE                                     | O                                                | Oui                                               |                           |                      |                |              | A    | A           | Pavillon ou immeuble, ... pour savoir à quel type d'adresse on a affaire. A revoir avec notion de zone moins dense                                                                                  |                                                                                                                                                                                                                                                                                                             |
| TypeProjectionGeographique       | WGS84/LAMBZ/E/RGF93                                   | F                                                | Oui                                               |                           |                      |                |              | A    | A           |                                                                                                                                                                                                     | en attente des retour des différents opérateurs.                                                                                                                                                                                                                                                            |
| CoordonneePMX                    | Numérique                                             | F                                                | Oui                                               |                           |                      |                |              | A    | A           |                                                                                                                                                                                                     |                                                                                                                                                                                                                                                                                                             |
| CoordonneePMY                    | Numérique                                             | F                                                | Oui                                               |                           |                      |                |              | A    | A           |                                                                                                                                                                                                     |                                                                                                                                                                                                                                                                                                             |
| CoordonneeImmeubleX              | Numérique                                             | F                                                | Oui                                               |                           |                      |                |              | A    | A           |                                                                                                                                                                                                     |                                                                                                                                                                                                                                                                                                             |
| CoordonneeImmeubleY              | Numérique                                             | F                                                | Oui                                               |                           |                      |                |              | A    | A           |                                                                                                                                                                                                     |                                                                                                                                                                                                                                                                                                             |
| RefRegroupementPM                | Alphanumérique                                        | F                                                | Oui                                               |                           |                      |                |              | A    | A           |                                                                                                                                                                                                     | Référence de la zone de cofinancement concerné par ce PM (commande globale de PM par zone)                                                                                                                                                                                                                  |
| EmplacementActifDisponible       | O/N                                                   | O                                                | Oui                                               |                           |                      |                |              | A    | A           |                                                                                                                                                                                                     | dispo d'actif, si NA = N                                                                                                                                                                                                                                                                                    |
| QualiteAdressePM                 | PRECISE/APPROXIMATIVE                                 | O                                                | Oui                                               |                           |                      |                |              | A    | A           |                                                                                                                                                                                                     |                                                                                                                                                                                                                                                                                                             |

**Comment identifier-t-on les immeubles sans ambiguïté**  
 Oui ==> obligatoire à minima à cette étape là  
 Vide = Interdit  
 Possible : mise à jour possible

\*\*\*

Fait à

En [X] exemplaires

|                                                                                                                        |                                                                                                           |
|------------------------------------------------------------------------------------------------------------------------|-----------------------------------------------------------------------------------------------------------|
| <p><b>Pour l'Etat</b></p> <p><b>Mme Béatrice LAGARDE, Préfet de Lot et Garonne</b></p>                                 |                                                                                                           |
| <p><b>Pour le Département de Lot et Garonne</b></p> <p><b>M. Pierre CAMANI, Président du Conseil départemental</b></p> | <p><b>Pour la Communauté d'Agglomération d'Agen</b></p> <p><b>M. Jean DIONIS DU SEJOUR, Président</b></p> |
| <p><b>Pour la commune de Marmande</b></p> <p><b>M. Daniel BENQUET, Maire</b></p>                                       | <p><b>Pour la commune de Villeneuve sur Lot</b></p> <p><b>M. Patrick CASSANY, Maire</b></p>               |
| <p><b>Pour Orange</b></p> <p><b>Mr Eric ARDUIN, Délégué Régional Nouvelle Aquitaine Sud</b></p>                        |                                                                                                           |